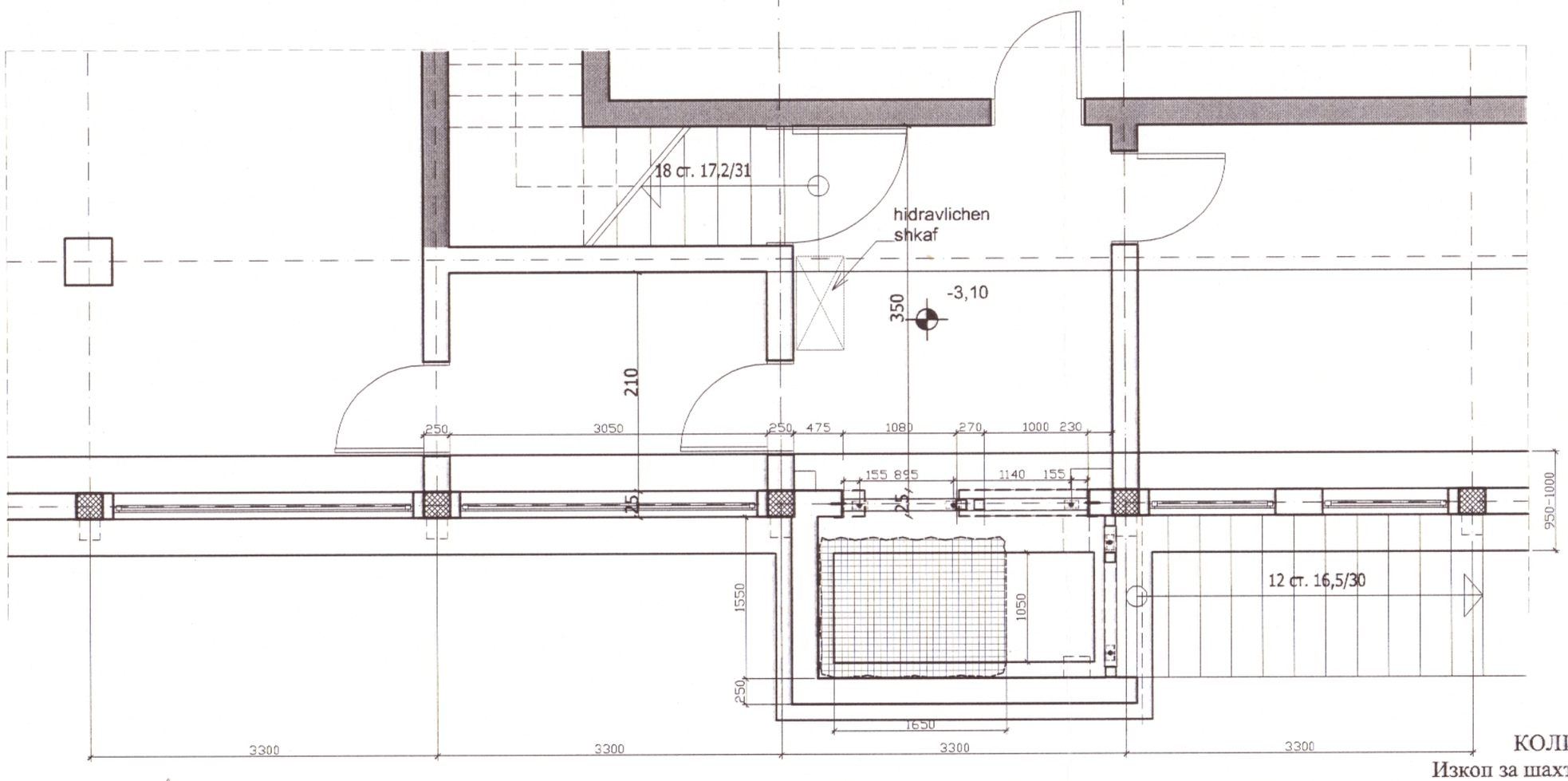
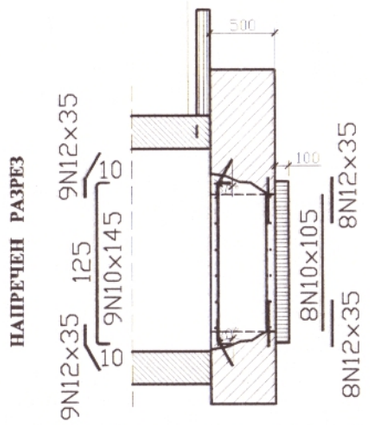
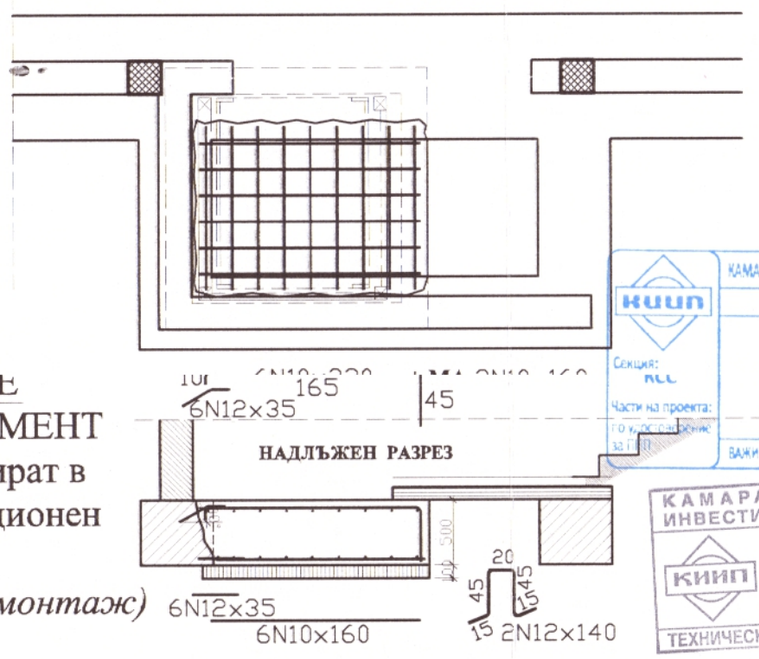


ОДОБРЯВАМ
Гл.Архитект: /Арх. Антонов/
Дата: 10.09.2016

Забележка:

1. Бетон В10-подложен В25-к-ция
2. Бет.стомана AI-Ф, AIII-N .





МОНТАЖ НА ФУСОВЕ В СЪЩЕСТВУВАЩ ФУНДАМЕНТ

Фусовете с Ф12 (N12) се монтират в отвори Ф14, L=150 mm, с инжекционен разтвор HILTI HIT HY-200.

(да се следват инструкциите за монтаж)

КОЛИЧЕСТВЕНА СМЕТКА - фундиране

Изкоп за шахта	1.65 x 1.20 x 0.60	=	1.20 м³
Разбиване бет.настилка	2.00 x 1.6 x 0.10	=	0.32 м³
Разбиване бет.стена	(2.37x2.25-0.9x2.0)x0.25	=	0.89 м³
Разбиване бет.фунд.	(0.20x0.5x4.5)/2	=	0.23 м³
Разбиване бет.стена.	(1.55x2.70-1.0x2.0)x0.25	=	0.55 м³
Кофраж фундам	1.20 x 0.60	=	0.80 м²
Пробиване отвори за фусове Ф14 t=15 cm		-	46 бр.
Инжектиране фусове с HILTI -HIT HY200		-	46 бр.
Бетон подложен	2.00 x 1.60 x 0.10	=	0.32 м³
Бетон за фундамент	1.75 x 1.40 x 0.50	=	1.23 м³
Армировка (N10 и N12)		-	47 kg

КАМАРА НА ИНЖЕНЕРИТЕ В ИНВЕСТИЦИОННОТО ПРОЕКТИРАНЕ
ПЪЛНА ПРОЕКТАНТСКА ПРАВОСПОСОБНОСТ
Регистрационен № 00021
Секция: КСС
Части на проекта: ПО и ЕСС
Подпис: /инж. Я. РАДЕВ/
ВАЖИ С ВАЛИДНО УДОСТОВЕРЕНИЕ ЗА ППП ЗА ТЕКУЩАТА ГОДИНА

КАМАРА НА ИНЖЕНЕРИТЕ В ИНВЕСТИЦИОННОТО ПРОЕКТИРАНЕ
КИИП
Регистрационен № 0105
инж. ХРИСТО МАРИНОВ
08 2016
(дата) (подпис)
ТЕХНИЧЕСКИ КОНТРОЛ - част КОНСТРУКТИВНА

ОБЕКТ:	"Монтаж на вертикален хидравличен подемник за осигуряване на достъпна среда в сграда за обществено обслужване" в УПИ XVII, кв. № 63 по плана на град Генерал Тошево, Община Генерал Тошево				
ЧЕРТЕЖ:	**ФУНДИРАНЕ АСАНСОРНА КОНСТРУКЦИЯ**				
ПРОЕКТАНТ:	инж.Я .РАДЕВ		ЧАСТ:	СК	
НАЧЕРТАЛ:	инж.Я .Радев		фаза:	**Т П**	
Вод.Проектант:	арх.Е.Добрева		М1:50	Лист: 1/7	
ВЪЗЛОЖИТЕЛ: **Община Генерал Тошево**					